

**PLANTA BAIXA**  
ÁREA CONSTRUÍDA: 35,71m²  
ESCALA 1: 50

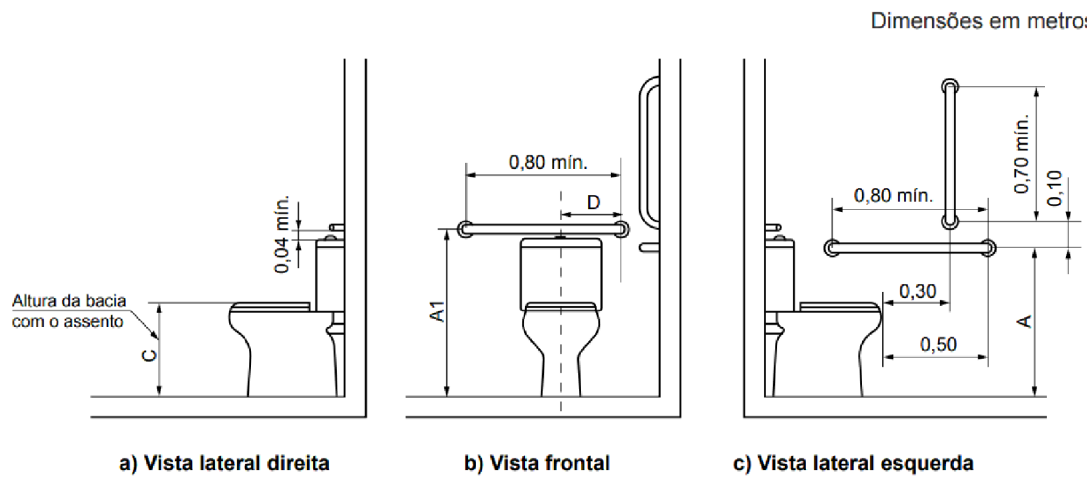

**DETALHES DE MONTAGEM DE BARRAS DO SANITÁRIO, CONFORME NBR 9050 SEM ESCALA**

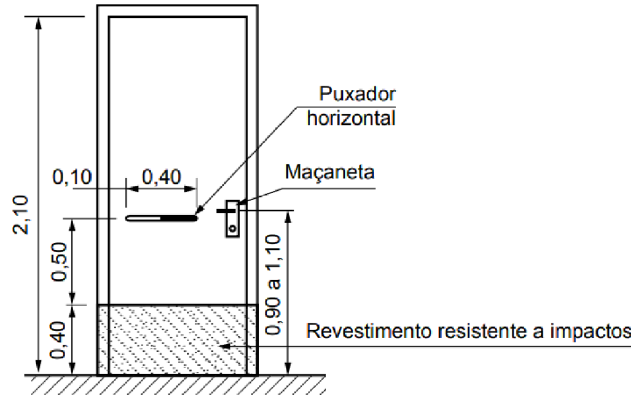

**DETALHES DE MONTAGEM DAS PORTAS DE BANHEIROS PNE SEM ESCALA**

**DETALHES DE MONTAGEM DE BARRAS NO LAVATÓRIO, CONFORME NBR 9050 SEM ESCALA**

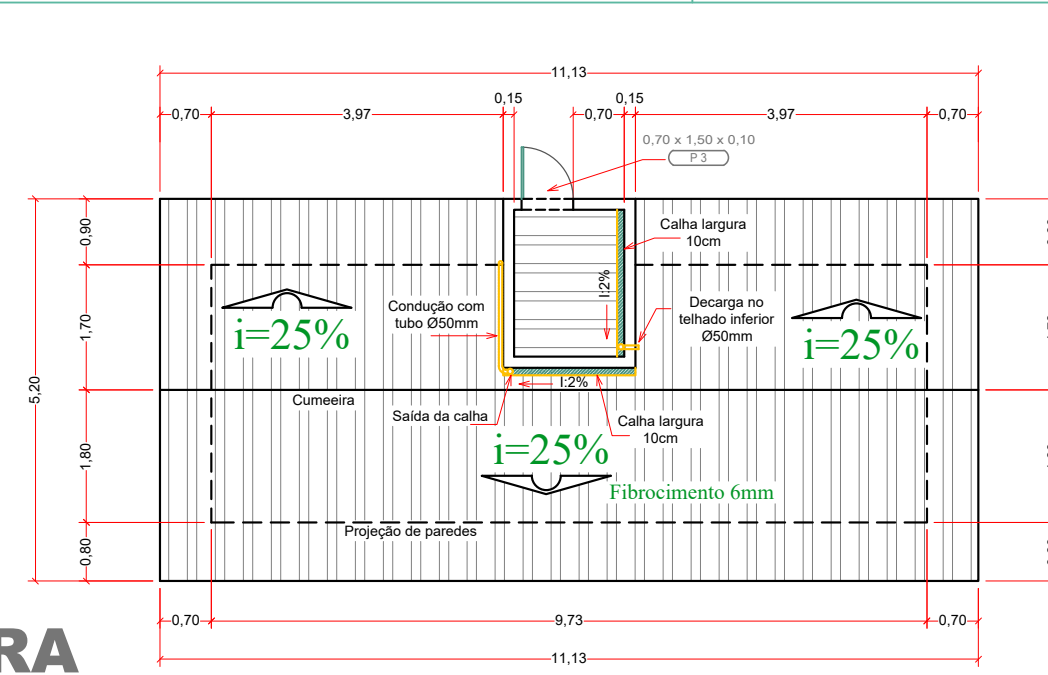

**COBERTURA**  
ESCALA 1: 100

**LOCALIZAÇÃO**  
ESCALA 1: 1000  
CHACARA = 07-A  
SETOR N.E.  
CAPANEMA - PR

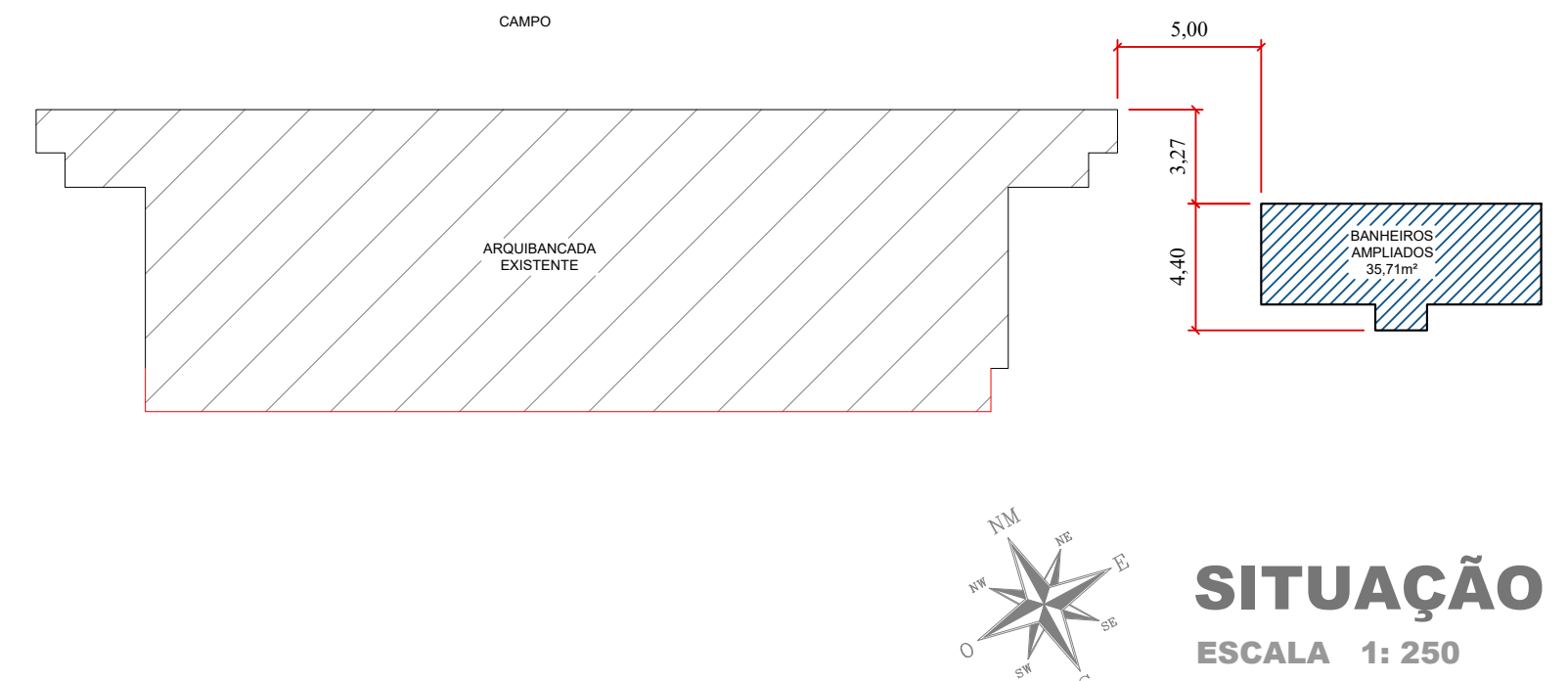

**SITUAÇÃO**  
ESCALA 1: 250

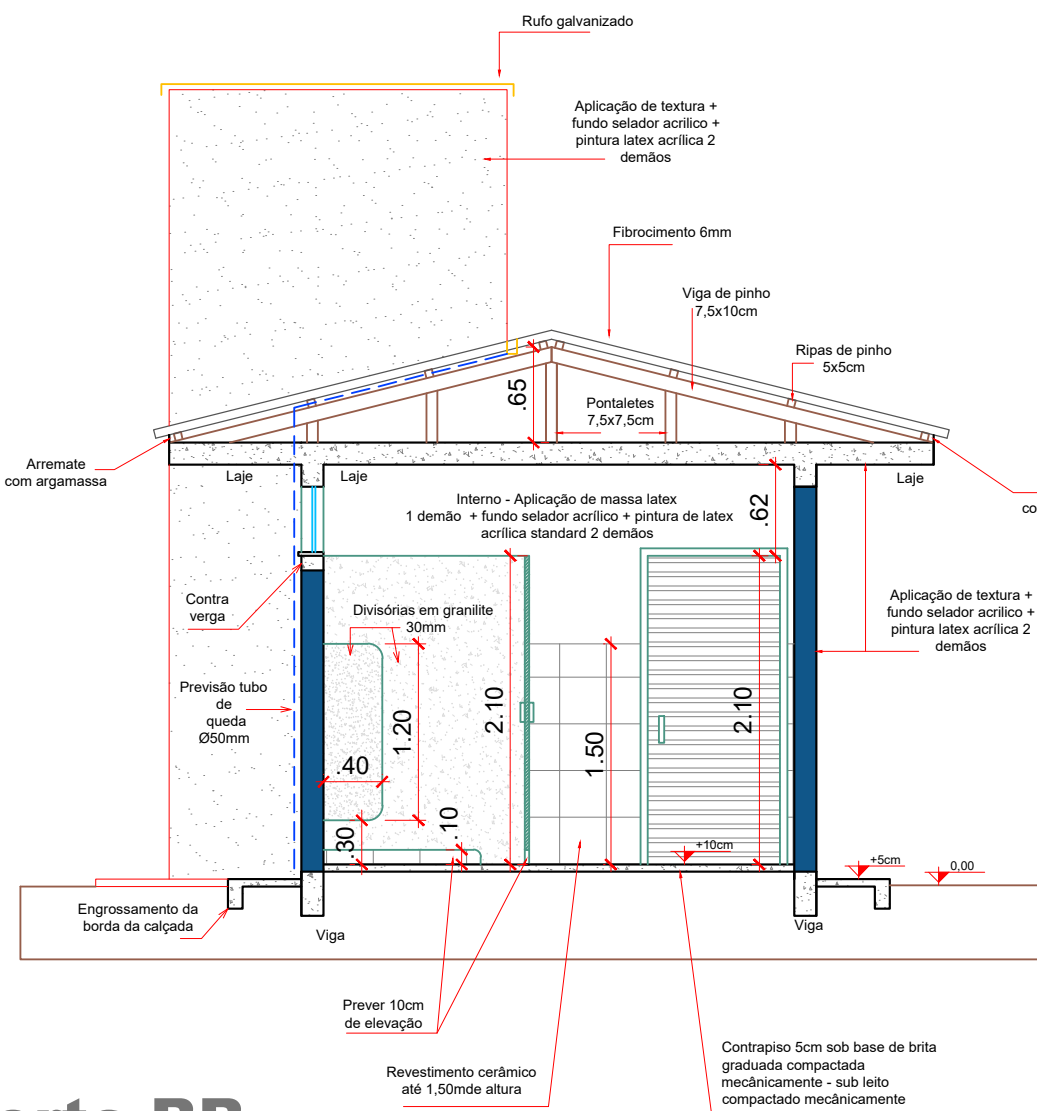

**Corte BB**  
ESCALA 1: 50

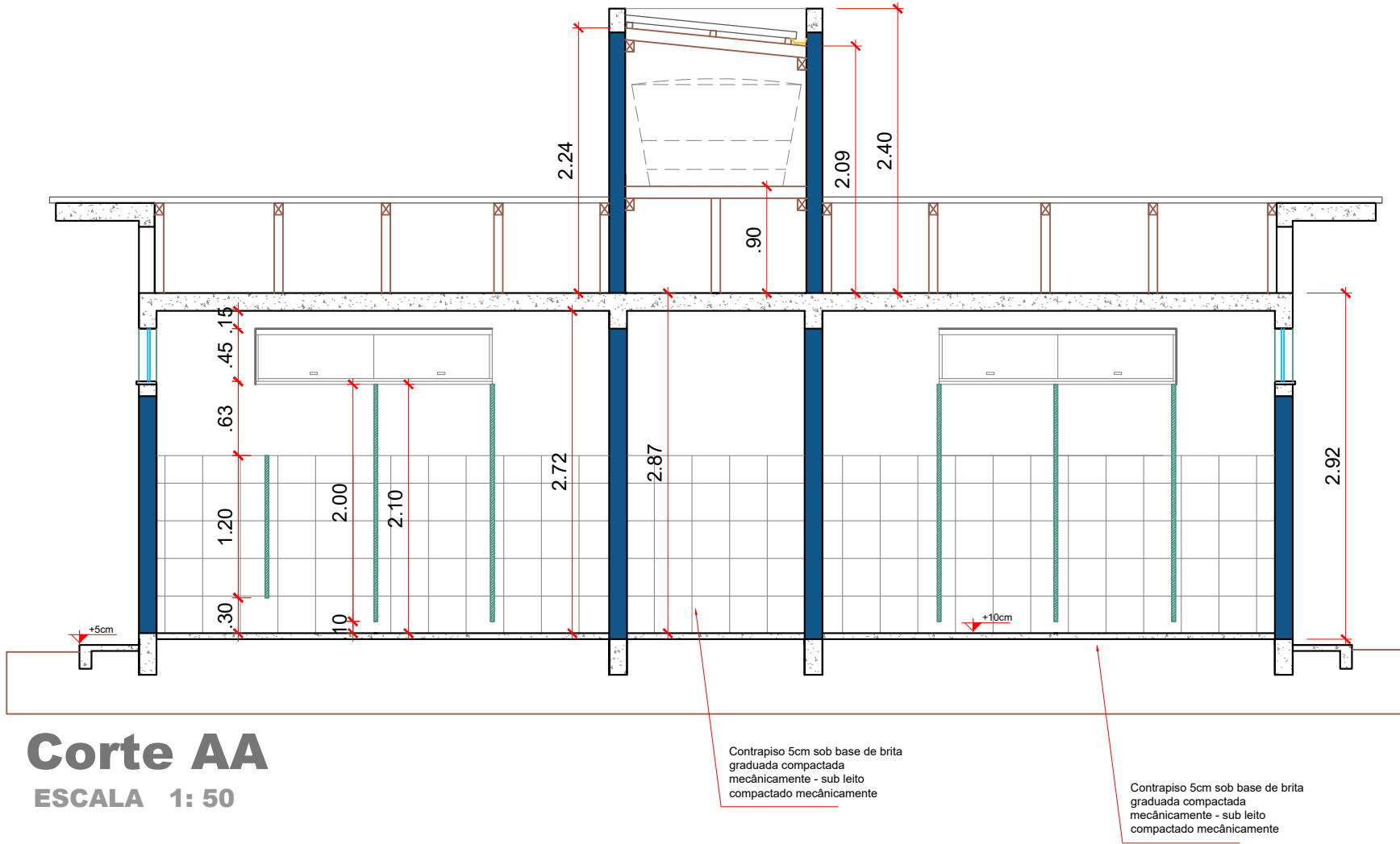

**Corte AA**  
ESCALA 1: 50

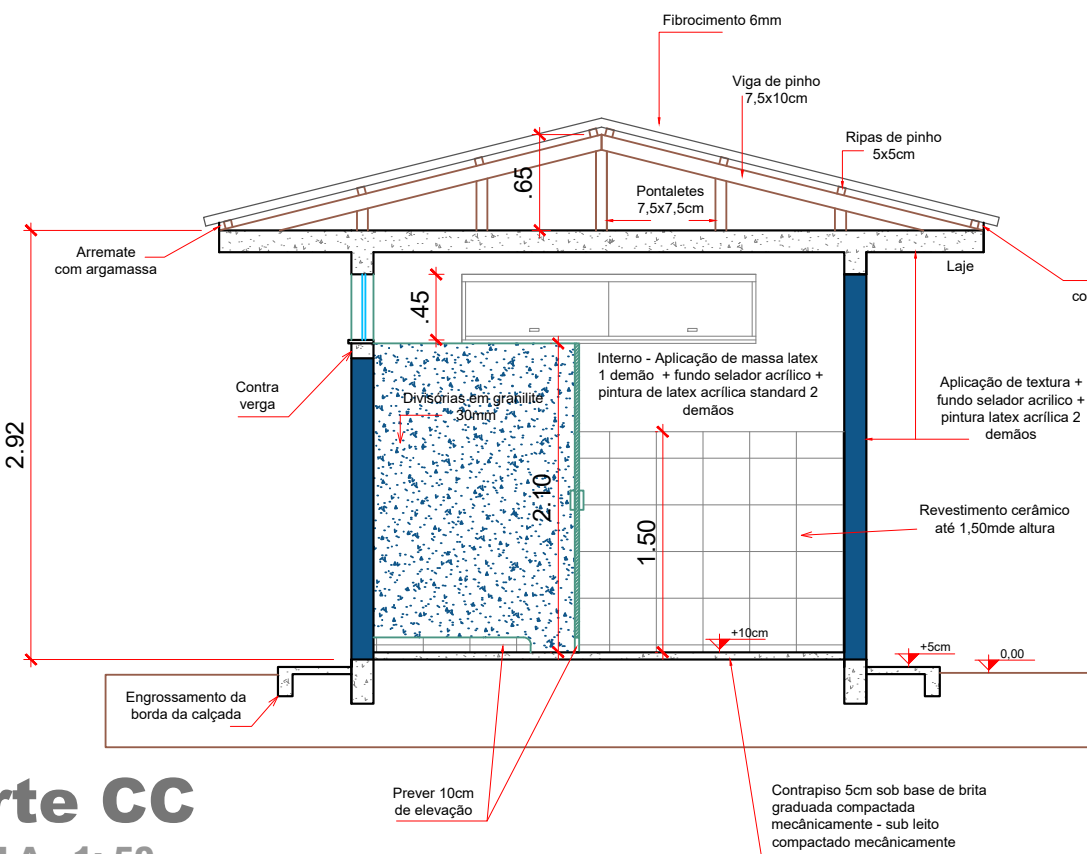

**Corte CC**  
ESCALA 1: 50

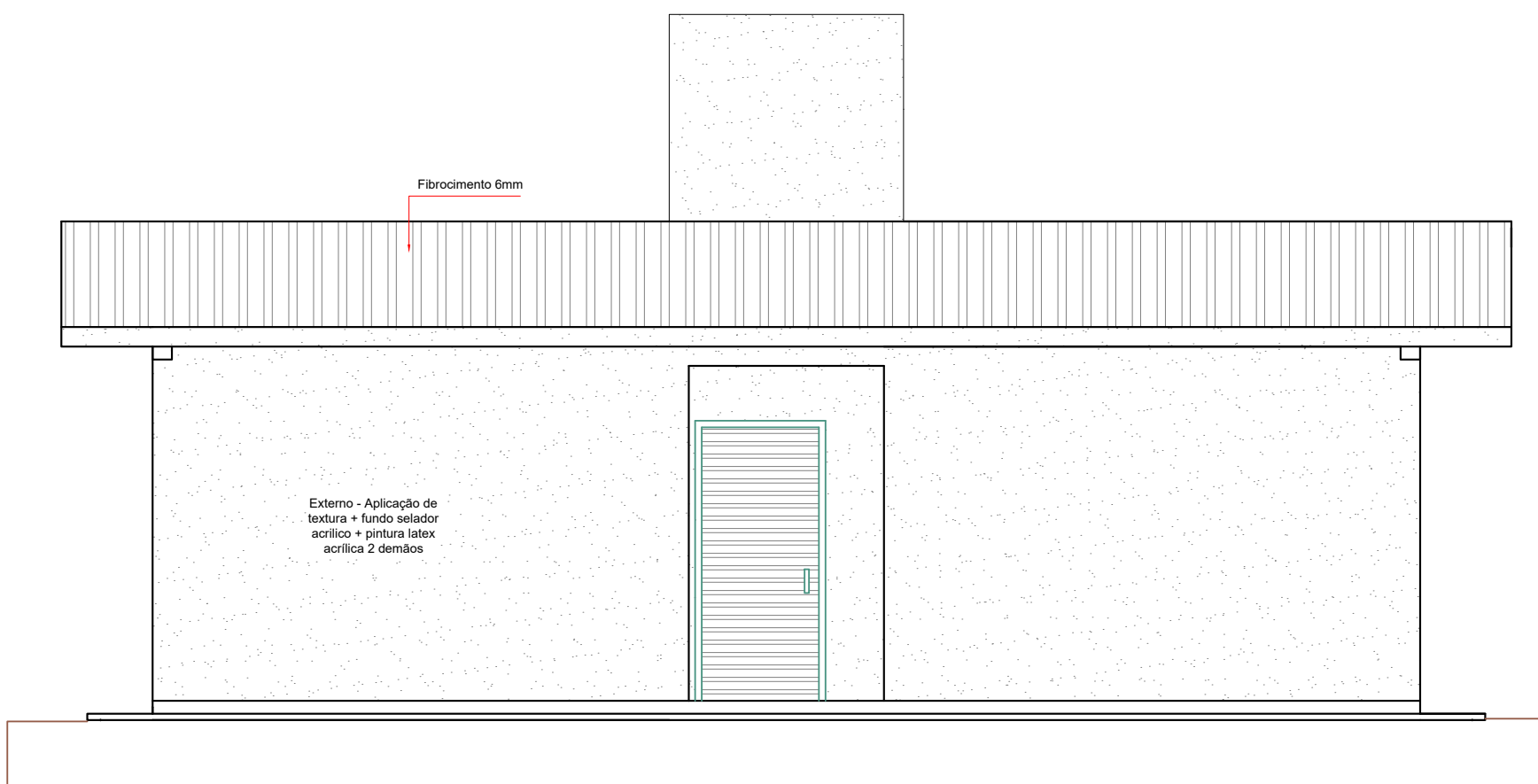

**Elevação**  
ESCALA 1: 50

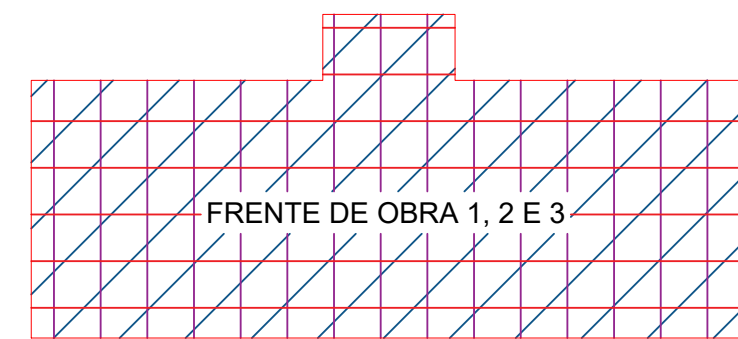

**DETALHAMENTO DAS FRENTES DE OBRA:**

1. Fundações, estrutural e paredes de vedação;
2. Revestimentos e cobertura
3. Instalações e pintura

**FRENTES DE OBRA**  
ESCALA 1: 100

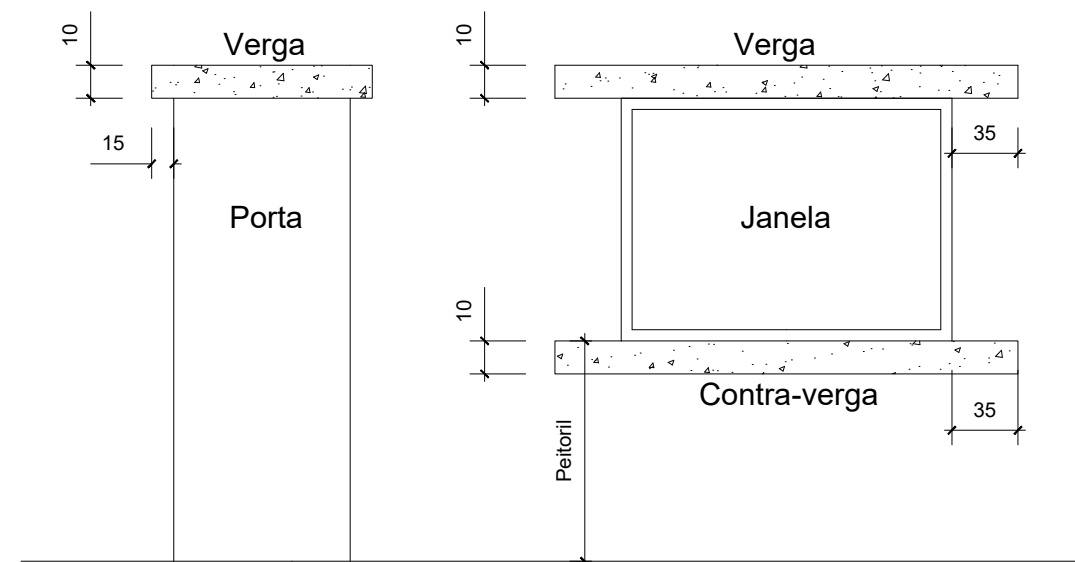

**DETALHE - VERGAS E CONTRA-VERGAS SEM ESCALA**

É OBRIGATORIA A CONCRETAGEM DE VERGAS E CONTRA-VERGAS NAS JANELAS E VERGAS NAS PORTAS. COM NO MÍNIMO 2 FERROS DE 6,3mm NA PARTE INFERIOR

**Tabela de Esquadrias**

PORTAS				
CODIGO	QTDE.	DIMENSÕES Largura x altura x peleto(m)	TIPO	MATERIAL
P 01	02	0,90 X 2,10	GIRO	VENEZIANA DE ALUMÍNIO ANODIZADO NATURAL
P 02	05	0,70 X 2,00 x 0,10	GIRO	VENEZIANA DE ALUMÍNIO ANODIZADO NATURAL
P 03	01	0,70 X 1,50 x 0,10	GIRO	VENEZIANA DE ALUMÍNIO ANODIZADO NATURAL

JANELAS				
CODIGO	QTDE.	DIMENSÕES Largura x altura x peleto(m)	TIPO	MATERIAL
J 01	04	2,00 X 0,45 X 2,13	MAXI-AR C/ CORRENTE	VÍDRO TEMPERADO
J 02	01	0,75 X 0,45 X 2,13	MAXI-AR C/ CORRENTE	VÍDRO TEMPERADO

**OBSERVAÇÕES IMPORTANTES**

**CONTROLE DE REVISÕES**

01- Emissão inicial do projeto 10/03/2025 - Eng. Matheus Rizzi

**CONTROLE DE DOCUMENTAÇÕES ANEXAS**

Projeto estrutural, projeto elétrico, projeto hidrossanitário, memorial descritivo, ART (anotação de responsabilidade técnica)

Plantas enviadas para:  
Conhecimento  
Orçamento  
Aprovação  
Execução  
Data: 10/03/2025  
Resp.: ENG. MATHEUS



**IBAPE PARANÁ**  
Instituto Brasileiro de Avaliações e Perícias de Engenharia de Paraná

Assinaturas  
\_\_\_\_\_  
PROPRIETÁRIO  
\_\_\_\_\_  
RESP. TÉCNICO

**PROJETO ARQUITETÔNICO**

Profissional e empresa responsável: MATHEUS C. RIZZ CREA PR 122737/D	Ciente Município de Capanema Cpf 75.972.760/0001-60	Área a ampliar 35,71 m²
MATHEUS RIZZI ENGENHARIA E CONSTRUÇÃO EIRELI CNPJ 22.744.110/0001-09 End.: Av. Coxias do sul - n° 660 - sala 03 - Planalto - PR Fone: (46) 999751582 e-mail: engenheriorizzi@icloud.com	Obra Banheiros do estádio municipal Albano Fernades	Projeto Eng. Matheus
	Endereço RUA TAMOIOS, CHÁCARA URBANA Nº 07-A DO SETOR N.E., CAPANEMA - PR	Desenho Eng. Matheus
	Conteúdo Área existente, área ampliada e reformada, frentes de obra e localização	Data 10/03/2025
		Prancha ÚNICA

## Assinaturas

Página: 1



Processo: 426/2025

Data: 13/06/2025 17:07:06

Documento: 63225824968

Requerente: ROSELIA KRIGER BECKER PAGANI

Contato: ROSELIA KRIGER BECKER PAGANI - Cel:46999753198 - licitacao@capanema.pr.gov.br

Assunto: Concorrência

Descrição: AMPLIAÇÃO DE BANHEIROS NO ESTÁDIO MUNICIPAL ALBANO FERNANDES DO MUNICÍPIO DE

---

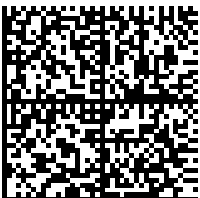
Assinatura avançada realizada por: ROSELIA KRIGER BECKER PAGANI em 13/06/2025 17:07:06.

Documento assinado nos termos do Decreto Municipal nº 7.765/2025.

A autenticidade deste documento pode ser validada no endereço:

<https://capanemaprscp.equipiano.com.br:7575/tramitacaoProcesso/#/consulta-anexo-assinado/entidade/50> com

o código 2c14567e-fcb4-45aa-b297-1ec8b0c73347